

Ficha de recollida de datos

MVMC de Ferreiros

DENOMINACIÓN DA COMUNIDADE	Souto de Abaixo
CONCELLO / PARROQUIA	Rois – Costa (San Miguel)
DATOS PRINCIPAIS	
Superficie	3 – 34 Hectáreas
Límites	Norte: Propiedades de veciños de Ferreiros. Sur: Carretera Rois – Urdilde. Este: Carretera concentración de Ferreiros. Oeste: Propiedades de Ferreiros.
Situación xeográfica	Atópase no mapa debaixo da aldea de Ferreiros.
Altimetrías	
Características do clima	
Estrutura de usos do solo	Vexetación autóctona, principalmente, no mapa do uso do solo pódense observar que se atopa nunha zona de coníferas.
ORIXE HISTÓRICA	
A creación desta MVMC data do 24 de Novembro de 1980	
Jurado Provincial de Montes Vecinales en Mano Común (Exp: 161, ID: 246)	
Patrimonio etnográfico	
Patrimonio natural	
Actividades (Veciños)	As actividades comúns da zona adaptadas á situación xeográfica o tipo de flora e fauna.
CATÁLOGO DE PAISAXES DOS MONTES DE TERRAS DE IRIA	
Catálogo de paisaxes	A parroquia onde se sitúa o monte pertence a Área Paisaxística da Galicia Central.**
Directrices de paisaxe	

* Datos obtidos da páxina web da Consellería do medio rural [enlace](#). Datos cartográficos para a realización dos diferentes mapas no distrito forestal IV e no visor do Instituto de Estudos do Territorio da Xunta de Galicia.

** Datos obtidos da páxina do Catálogo de Paisaxes mediante o [enlace](#).

Anexo

A continuación amósanse capturas do QGIS e do visor de mapas relacionadas ca visualización dos Montes Man Comúns, o da ficha e os colindantes.

Anexo I: Mapa elaborado no QGIS 3.260

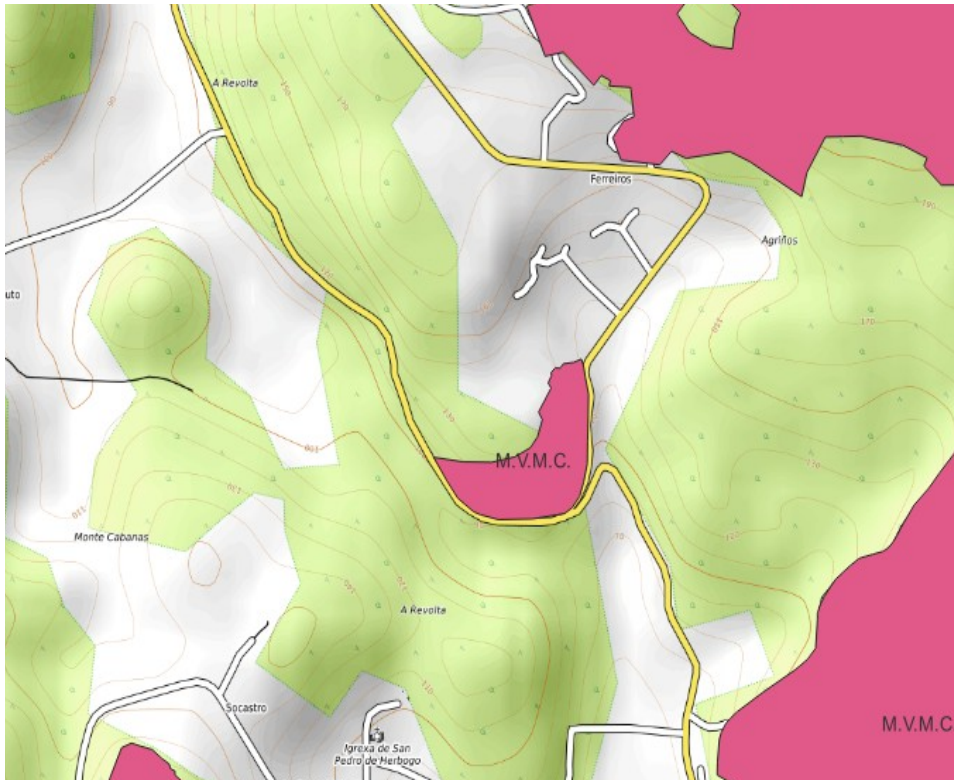

Anexo II: Mapa de montes veciñais

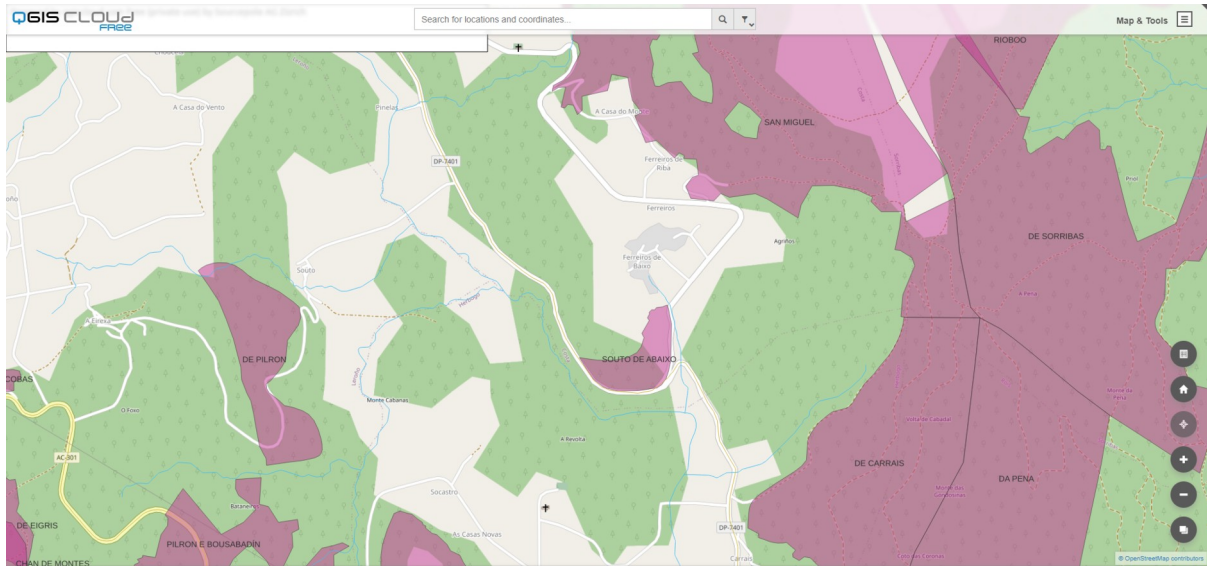

Anexo III: Mapa de ocupación do solo SIOSE 2014. Información xeográfica de Galicia

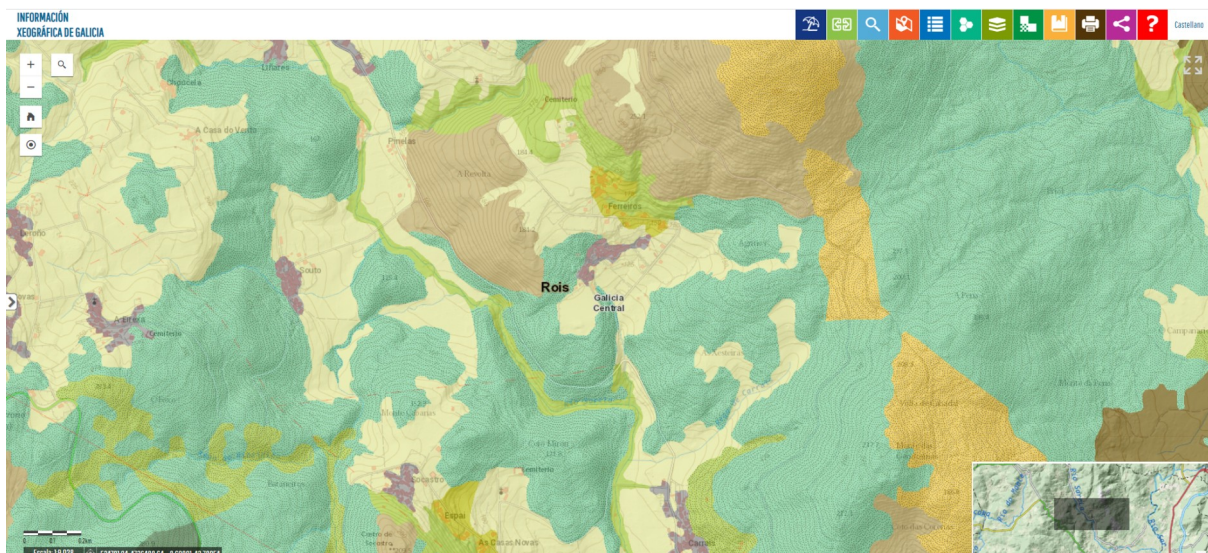

Anexo IV: Mapa elaborado no QGIS CLOUD free. Mapa satélite

